

Gutschrift / Abrechnung Einspeisung

Ihre Kundennummer (Bitte stets angeben)
490 0000 000

Herrn
 Max Mustermann
 Musterstr. 10
 12345 Musterstadt

Kundenservice

Ansprechpartner: Einspeiserabwicklung
 Telefon: 0800/93786389
 Telefax: 0251 711-2409
 E-Mail: einspeiserabwicklung@westnetz.de
 Internet: www.westnetz.de

Münster, 14.01.2020

Einspeisestelle: Musterstr. 10, 12345 Stadt
Ihre Steuernummer: 111/1111/11111

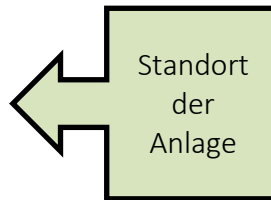

Sehr geehrte Damen und Herren,

für die Zeit vom 01.01.2019 bis 31.12.2019 haben wir die Abrechnung erstellt.

Gutschrift-Nr.: G00000000000	Nettobetrag	Umsatzsteuer	Bruttobetrag
Einspeisevergütung lt. Anlage	1.342,23 €	255,02 €	1.597,25 €
Aus./verr. Abschläge Einspeisung bis zum 15.01.2020	-1.290,72 €	-245,28 €	-1.536,00 €
Zwischensumme	51,51 €	9,74 €	61,25 €
Rechnung-Nr.: R00000000000	Nettobetrag	Umsatzsteuer	Bruttobetrag
Rechnungsbetrag EEG-Umlage	142,37 €	0,00 €	142,37 €
Rechnungsbetrag Messstellenbetrieb	25,76 €	4,89 €	30,65 €
Aus./verr. Abschläge Messkosten / Rückl. Eigenv. bis zum 15.01.2020	-20,16 €	-3,84 €	-24,00 €
Zwischensumme	147,97 €	1,05 €	149,02 €
Forderung Abrechnungszeitraum			87,77 €
1. Abschlag zum 15.02.2020	89,84 €	19,16 €	109,00 €
Guthaben			<u>21,23 €</u>

Wir werden den Betrag von 21,23 € 16 Tage nach Erstelldatum der Gutschrift auf Ihr Konto IBAN DE112223334444555566 bei der Bank ABC (BIC XXXXXXXXXXXX) überweisen.

Abschlagszahlungen vom 15.02. bis 15.01. des Folgejahres.

Hier im Beispiel:

Gesamtüberweisungsbetrag des Jahres = 1.536,00 € - 24,00 € = 1.512,00 €

Westnetz GmbH

Florianstraße 15-21 · 44139 Dortmund · T 0800 93786389 · westnetz.de
Geschäftsführung Diddo Diddens · Dr. Jürgen Gröner · Dr. Stefan Küppers
Sitz der Gesellschaft Dortmund · Eingetragen beim Amtsgericht Dortmund · Handelsregister-Nr. HRB 30872
Bankverbindung Commerzbank Essen · BIC COBADEFF360 · IBAN DE89 3604 0039 0140 3146 00
 Gläubiger-IdNr. DE44ZZZ00002236870 · USt-IdNr. DE325265170

Den detaillierten Berechnungsnachweis finden Sie in den Anlagen.

Für das neue Abrechnungsjahr ergibt sich ein Abschlag von:

Sparte	Nettobetrag	Umsatzsteuer	Bruttobetrag	Rech./Gutschrift-Nr.
Einspeisung	103,36 € 19 %	19,64 €	123,00 €	G000000000000
Gesamtbetrag	103,36 € 19 %	19,64 €	123,00 €	G000000000000
EEG Umlage	-11,00 € 0 %	0,00 €	-11,00 €	R000000000000
Rücklieferung / Kosten	-2,52 € 19 %	-0,48 €	-3,00 €	R000000000000
Gesamtbetrag	-13,52 € 19 %	-0,48 €	-14,00 €	R000000000000
Abschlag	89,84 € 19 %	19,16 €	109,00 €	

Wir veranlassen die Zahlung zu folgenden Terminen:

15.02., 15.03., 15.04., 15.05., 15.06., 15.07., 15.08., 15.09., 15.10., 15.11., 15.12. und 15.01.

Hinweis: Kleinbeträge werden aufsummiert und ab 15,00 € erstattet.

Für Leistungszeiträume bis zum 30.06.2019:

Diese Abrechnung erfolgt durch die Westnetz GmbH (HRB 30872), die insoweit Rechtsnachfolgerin der Westnetz GmbH (HRB 25719) ist.

Für Leistungszeiträume zwischen dem 01.07.2019 und dem 30.09.2019:

Diese Abrechnung erfolgt durch die Westnetz GmbH (HRB 30872), die insoweit Rechtsnachfolgerin der innogy Westenergie GmbH (vormals innogy Netze Deutschland GmbH) ist.

Für Leistungszeiträume nach dem 01.10.2019:

Diese Abrechnung erfolgt durch die Westnetz GmbH (HRB 30872) im eigenen Namen und auf eigene Rechnung.

Haben Sie Fragen? Wir sind gern für Sie da.

Mit freundlichen Grüßen

Westnetz GmbH

Kommerzielle Netzbewirtschaftung

Anlage

Informationen zu Maßnahmen zur Steigerung der Energieeffizienz und der Energieeinsparung mit Vergleichswerten zum Energieverbrauch sowie Kontaktmöglichkeiten zu Einrichtungen, die ebenfalls Angaben über angebotene Energieeffizienzmaßnahmen, Endkunden-Vergleichsprofile sowie gegebenenfalls technische Spezifikationen von energiebetriebenen Geräten bereitstellen, erhalten Sie auf folgender Internetseite: www.edl-netz.de.

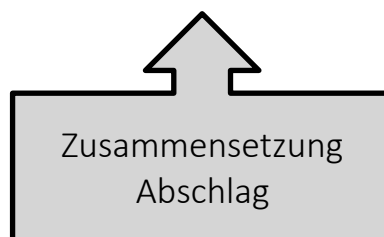

Mengenermittlung für Max Mustermann
Ihre Angaben: EEG UMLAGE

Marktlotation: 50000000000

Einspeisestelle: Musterstr. 10, 12345 Musterstadt

Mengenermittlung

Zeitraum von	Zeitraum bis	Zählernummer	Zählerstand alt	Zählerstand neu	Differenz	Faktor	Abrechnungswerte
01.01.2019	13.06.2019	Produktionszähler	46.746	54.057	7.311	1	7.311 kWh
14.06.2019	31.12.2019	Produktionszähler	54.057	63.339	9.282	1	9.282 kWh
01.01.2019	13.06.2019	Einspeisezähler	29.592	34.364	4.772	1	4.772 kWh
14.06.2019	31.12.2019	Einspeisezähler	34.364	40.628	6.264	1	6.264 kWh
Erzeugung gemessen		01.01.2019-31.12.2019				16.593 kWh	
Erzeugungsmenge		01.01.2019-31.12.2019				16.593 kWh	
Einspeisung gemessen		01.01.2019-31.12.2019				11.036 kWh	
Leistung gesamt						17,6800 KW	

1 = Messung

2 = geschätzt durch MSB

E00000000000000000000000000000000 Leistung 17,6800 kW Aufteilungsfaktor: 1,000000

Erzeugung gemessen	01.01.2019-31.12.2019	16.593 kWh
Erzeugungsmenge	01.01.2019-13.06.2019	7.311 kWh
Erzeugungsmenge	14.06.2019-31.12.2019	9.282 kWh
Einspeisung gemessen	01.01.2019-31.12.2019	11.036 kWh

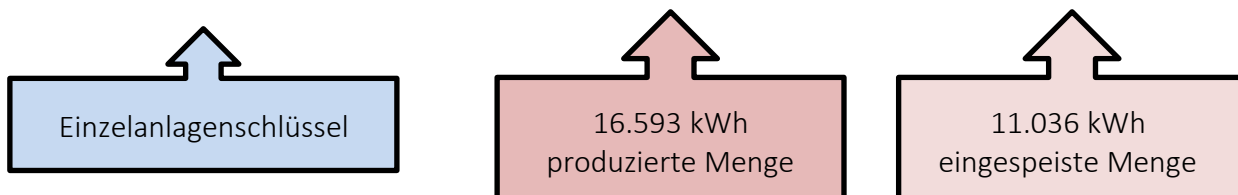

Berechnung Selbstverbrauch für EEG-Umlage:

Produktionsmenge – Einspeisemenge

Hier im Beispiel:

$16.593 \text{ kWh} - 11.036 \text{ kWh} = 5.557 \text{ kWh}$

Betragsermittlung für Max Mustermann
Ihre Angaben: EEG UMLAGE

Marktlotation: 50000000000
Einspeisestelle: Musterstr. 10, 12345 Musterstadt

Betragsermittlung Einspeisung / Eigenverbrauch					Gutschrift G00000000000
E00000000000000000000000000000000					Leistung 17,6800 kW IBN 05.10.2015
Preisklasse	Bezeichnung	Zeitraum	Menge	Preis	Summe
0-10kW	SgK5120--Okt15	01.01.19-31.12.19	6.242 kWh	12,31 ct	768,39 €
10-40kW	SgK5121--Okt15	01.01.19-31.12.19	4.794 kWh	11,97 ct	573,84 €
Umsatzsteuerliches Entgelt					1.342,23 €
Summe umsatzsteuerliches Entgelt					1.342,23 €
Umsatzsteuer 19 %					255,02 €
Bruttoentgelt					1.597,25 €

Betragsermittlung EEG Umlage					Rechnung R00000000000
E00000000000000000000000000000000					Leistung 17,6800 kW IBN 05.10.2015
Bezeichnung	Zeitraum	Menge	Preis	Summe	
EV6111-EEG-RED	01.01.19-31.12.19	5.557 kWh	2,562 ct/kWh	142,37 €	
Umsatzsteuerliches Entgelt					142,37 €
Summe umsatzsteuerliches Entgelt					142,37 €
Umsatzsteuer 0 %					0,00 €
Bruttoentgelt					142,37 €

Betragsermittlung Messstellenbetrieb					Rechnung R00000000000
Faktor	Bezeichnung	Zeitraum	Menge	Preis	Summe
1	Entgelt für Zähler	01.01.19-31.12.19	365 Tage	12,88 €/a	12,88 €
0,5	Entgelt für Zähler	01.01.19-31.12.19	365 Tage	25,76 €/a	12,88 €
Umsatzsteuerliches Entgelt					25,76 €
Summe umsatzsteuerliches Entgelt					25,76 €
Umsatzsteuer 19 %					4,89 €
Bruttoentgelt					30,65 €

Mengenermittlung Preisklassen für Anlagen > 10 kW

Berechnung 1. Schwelle = ((1/Anlagenleistung) * 10 kW) * eingespeister Menge
 Berechnung 2. Schwelle = ((1/Anlagenleistung) * Leistungsanteil > 10 kW) * eingespeister Menge

Hier im Beispiel:

- Schwelle = ((1/17,68 kW) * 10 kW) * 11.036 kWh = 6.242 kWh
- Schwelle = ((1/17,68 kW) * 7,68 kW) * 11.036 kWh = 4.794 kWh